AESTUVER®

Aestuver® Preisliste 2023

Alle genannten Preise verstehen sich zuzüglich gesetzlicher Mehrwertsteuer.

Inhalt

Aestuver® Brandschutz

- Brandschutzplatten 4
- Zubehör für Brandschutzplatten 4

Aestuver™ Kabelkanal- und Schottsysteme

- Brandschutz-Kabelkanal. 7
- Brandschutzelemente D+2 7
- Zubehör Kabelkanal. 8
- Kombischott ST 9
- Kombischott S 10
- Kabelschott Mx. 10

Aestuver® Fugenbrandschutz

- FPM mastic. 11
- Dehnfuge B 12
- Dehnfuge M. 12
- Band DSB 13
- T-Fugenschnur 13
- T-Fugenband 1330 13

Aestuver® Tunnelbrandschutz

- T Brandschutzplatten 14
- Tx Brandschutzplatten. 14

Logistik & Dienstleistungen. 16

Ihre Ansprechpartner 19

fermacell®

JamesHardie™

Unsere fermacell® und Hardie® Produkte finden Sie in einer separaten Preisliste und auf www.fermacell.de sowie www.jameshardie.de

Eine kombinierte Anlieferung dieser Produkte mit den Aestuver® Produkten ist möglich. Für Ihre individuelle Lösung wenden Sie sich bitte an die Mitarbeiter des Service-Centers!

Starke Marke

AESTUVER®

Leistungsfähige Brandschutzlösungen

Witterungs-, Frost- und Wasserbeständigkeit.

Typ X-Zertifizierung.

Aestuver® Brandschutzplatten

Zementgebundene, glasfaserbewehrte Leichtbetonplatten für den hochwertigen Brandschutz.

ab 46,69 €/m²

Format in mm			Artikel-	EAN	Palettierung			ca. Gewicht	€ pro
Dicke	Länge	Breite	Nummer	40 0 7548 ...	Stück	m²	ca. kg*	pro m² in kg**	m²
10	2 600	1 250	8001000	... 00641 5	30	97,50	1 020	10,0	**46,69**
15	2 600	1 250	8001500	... 00643 9	25	81,25	1 020	12,0	**56,18**
20	2 600	1 250	8002000	... 00644 6	20	65,00	1 020	15,0	**66,64**
25	2 600	1 250	8002500	... 00645 3	18	58,50	1 100	18,0	**75,84**
30	2 600	1 250	8003000	... 00646 0	15	48,75	1 120	22,0	**90,16**
35	2 600	1 250	8003500	... 01159 4	12	39,00	1 020	25,0	**105,38**
40	2 600	1 250	8004000	... 00647 7	12	39,00	1 135	28,0	**113,47**
50	2 600	1 250	8005000	... 00648 4	10	32,50	1 150	34,0	**153,29**
60	2 600	1 250	8006000	... 00649 1	8	26,00	1 110	41,0	**176,51**

Weitere Plattendicken, Zuschnitte und Plattenlängen bis 3 000 mm auf Anfrage. Preise gelten nur bei Bezug von ganzen Paletten ab Werk.
* Die exakten Palettengewichte entnehmen Sie bitte der Auftragsbestätigung. ** Bei 7 % Feuchte.

Zubehör für Aestuver® Brandschutzplatten

	Menge	Beschreibung	Artikel- Nummer	EAN 40 0 7548 ...	€ pro kg	Eimer
Aestuver™ Montagemörtel						
	8,5 kg	Farbe: Grau Für Ausbesserungen von Beschädigungen an Aestuver® Brandschutzplatten.	9703075	... 01092 4	6,62	**56,24**

	Menge	Beschreibung	Artikel- Nummer	EAN 40 0 7548 ...	Verbrauch	€ pro l	Eimer
fermacell™ Powerpanel Feinspachtel							
	10 l	Farbe: Grau Gebrauchsfertige Leicht-Spachtelmasse für den Innen- und Außenbereich.	79090	... 01414 4	ca. 1 l/m² pro mm Schichtdicke	6,43	**64,26**

	Länge/ Menge	Beschreibung	Artikel- Nummer	EAN 40 0 7548 ...	Stück/ VPE	Verbrauch	€ pro ME	Stück
Powerpanel Armierungsband								
	50 m	Breite: 100 mm Selbstklebendes Glasgitter-Gewebe zur Fugenarmierung i.V.m dem Powerpanel Feinspachtel	79128	... 02048 0	4 Rollen/ Karton	nach Bedarf	1,39	**69,67**

	Menge	Beschreibung	Stück	Artikel- Nummer	EAN 40 0 7548 ...	€ pro Schlauch*	Eimer
Aestuver™ Brandschutzkleber 1300							
	1 kg	Farbe: Grau. Folienschläuche im Eimer. Gebrauchsfertiger, selbstaushärtender Spezialkleber auf Wasserglasbasis mit mineralischen Füllstoffen.	20	8809903	... 01365 9	7,15	**143,01**
			40	8809904**	... 01366 6	auf Anfrage	

* Abgabe nur eimerweise. ** Mindestbestellmenge 24 Eimer (960 Schläuche).

Befestigungsmittel für Aestuver® Brandschutzplatten

			Artikel-Nummer	EAN 40 0 7548 ...	Stück/ Karton	Verbrauch	€ pro lfd. m	Karton
fermacell™ Randdämmstreifen MF								
	1 000 × 100 × 10 mm	Für die Schallentkoppelung zu angrenzenden Bauteilen. Hohe Druckfestigkeit und nichtbrennbar A1. Schmelzpunkt ≥ 1 000 °C.	79076	... 00543 2	30	nach Bedarf	2,48	**74,47**
	1 000 × 50 × 10 mm		79079	... 00310 0	60		2,00	**120,12**

	Abmessung ø × Länge	Beschreibung	Artikel-Nummer	EAN 40 0 7548 ...	Stück/ Paket	€ pro Paket
Aestuver™ Schnellbauschrauben						
	4,2 × 75 mm	Edelstahlschrauben mit spezieller Korrosionsbeschichtung zur Befestigung der 2. Lage der Aestuver® Brandschutzplatten (2 × 25 mm bzw. 2 × 30 mm) in die Unterkonstruktion.	8839973	... 02068 8	200 + Bit	**55,58**
Aestuver™ Schrauben						
	4,0 × 55 mm	Schrauben für entsprechende Brandschutzkonstruktionen zur Verbindung von Aestuver® Brandschutzplatten – Platte in Plattenkante.	8839961	... 00664 4	250	**37,64**
	4,5 × 70 mm		8839966	... 01183 9	250	**49,20**
	4,5 × 80 mm		8839967	... 01184 6	250	**52,13**
	5,0 × 120 mm		8839968	... 01185 3	100	**23,06**
Aestuver™ Schrauben A2						
	4,0 × 55 mm	Material: Edelstahl A2 Schrauben für entsprechende Brandschutzkonstruktionen zur Verbindung von Aestuver® Brandschutzplatten – Platte in Plattenkante.	8839969	... 01336 9	200	**58,57**
	4,5 × 70 mm		8839970	... 01337 6	200	**80,47**
	4,5 × 80 mm		8839971	... 01338 3	200	**89,31**
	5,0 × 120 mm		8839972	... 01339 0	100	**66,70**

	Abmessung ø × Länge	Beschreibung	Artikel-Nummer	EAN 40 0 7548 ...	Stück/ Paket	Pakete/ Karton	€ pro Paket
fermacell™ Powerpanel H_2O Schrauben							
	3,9 × 35 mm	Korrosionsgeschützte Schraube zur Befestigung von Aestuver® Brandschutzplatten.	79120	... 00553 1	500 + Bit	8	**34,83**
	3,9 × 50 mm		79122	... 00554 8	500 + Bit	8	**41,44**

	Abmessung ø × Länge	Beschreibung	Artikel-Nummer	EAN 40 0 7548 ...	Stück/ Paekt	Pakete/ Karton	€ pro Paket
fermacell™ Powerpanel H_2O Schrauben mit Bohrspitze							
	3,9 × 40 mm BS	Korrosionsgeschützte Schraube zur Bestigung von Aestuver® Brandschutzplatten auf verstärkter Metall-Unterkonstruktion.	79121	... 00555 5	250 + Bit	8	**37,24**

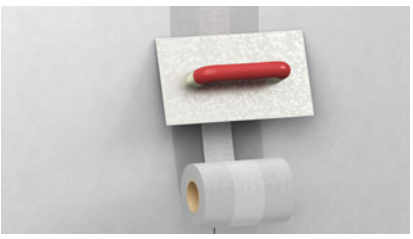

Putzsystem für Aestuver® Brandschutzplatten

	Länge	Beschreibung	Artikel-Nummer	EAN 40 0 7548 ...	Rollen/ Karton	Verbrauch	€ pro lfd. m	Rolle
fermacell™ Tape AWS								
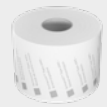	**30 m**	Breite 100 mm. Selbstklebendes Spezialvlies. Zur Anwendung als Fugenarmierung (Außenbereich) sowie luftdichte Ausführung (Innenbereich) der Fugen/Anschlüsse.	79250	... 02888 2	2	nach Bedarf	3,48	**104,50**

	Menge	Beschreibung	Artikel-Nummer	EAN 40 0 7548 ...	Verbrauch	€ pro l	Eimer
fermacell™ Armierungskleber HD							
	2,5 l (3,15 kg)	Lösungsmittelfreier Spezialkleber. Zum Überstreichen des Armierungsbandes und der Befestigungsmittel.	79056	... 00373 5	ca. 60 g/lfd. m Fuge	24,98	**62,46**

	Länge	Beschreibung	Artikel-Nummer	EAN 40 0 7548 ...	Verbrauch	€ pro m	Rolle
fermacell™ Armierungsgewebe HD							
	50 m	Breite: 1 m Alkaliresistentes Gewebe. Zum vollflächigen Einbetten in den fermacell™ Leichtmörtel HD.	79065	... 00299 8	ca. 1,1 m² pro m² Wandfläche	3,48	**174,17**

	Menge	Beschreibung	Artikel-Nummer	EAN 40 0 7548 ...	Verbrauch	€ pro kg	Sack
fermacell™ Leichtmörtel HD							
	20 kg	Armierungsmörtel. Hochwertiges Putzsystem zum vollflächigen Aufbringen auf die Aestuver® Brandschutzplatten.	78020	... 00286 8	ca. 6 m²/Sack bei 5 mm Schichtdicke	2,46	**49,25**

Aestuver™ Kabelkanal „Standard“

Werden als montagefertige Brandschutz-Kabelkanalstücke für die direkte Wand- oder Deckenmontage geliefert.

141,89 €/Stk.

Dicke in mm Wanne, Deckel, Boden	Artikel-Nummer	EAN 40 0 7548 ...	Abmessungen (B × H) in mm innen	außen	Länge mm	Palettierung Stück	ca. kg*	€ pro Stück
Aestuver™ Kabelkanal „Standard“ E 30/I 90**								
40, 30 + 10, 20 mm	9910400	... 00682 8	110 × 50	190 × 110	1 000	28	395	**141,89**

* Die exakten Palettengewichte entnehmen Sie bitte der Auftragsbestätigung.
** Lieferung inkl. Deckel mit Befestigungsmitteln und Dichtungsband.

Aestuver™ Kabelkanal „Exklusiv“

Montagefertiges Brandschutz-Kabelkanalsystem aus geraden Kanalstücken und Formteilen mit losem Deckel oder Revisionsstück für einfache Revision oder Nachbelegung.

auf Anfrage

Aestuver™ Kabelkanal „Exklusiv“ E30 bis E120/I30 bis I120
Individuell nach Kundenwunsch/Projektanforderung.

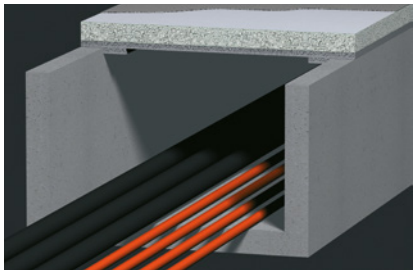

Aestuver™ Brandschutzelemente D+2

Für die Abdeckung von Kabelträgen oder als Ersatz vorhandener Holzbohlen zur sicheren Gestaltung von Flucht- und Rettungswegen.

ab 139,87 €/m²

	Format in mm Dicke	Länge	Breite	Beschreibung	Artikel-Nummer	EAN 40 0 7548 ...	Rutsch-hemmung	ca. Gewicht pro m² in kg*	€ pro m²
Aestuver™ Brandschutzelement D+2 light									
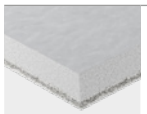	**42,5**	1 250	ca. 625	Brandschutz-element D+2 light	8024298	... 01341 3	R 10 R 12 R 13	35,7	**139,87** **Individuell nach Kundenwunsch/ Projektanforderung**

	Format in mm Dicke	Länge	Breite	Beschreibung	Artikel-Nummer	EAN 40 0 7548 ...	Rutsch-hemmung	ca. Gewicht pro m² in kg*	€ pro m²
Aestuver™ Brandschutzelement D+2									
	52,5	1 250	ca. 625	Brandschutz-element D+2	8025298	... 01120 4	R 10 R 12 R 13	47,0	**171,94** **Individuell nach Kundenwunsch/ Projektanforderung**

Sondergrößen auf Anfrage.
* Bei 7 % Feuchte.

Zubehör Aestuver™ Kabelkanal „Standard“

	Menge	Beschreibung	Artikel-Nummer	EAN 40 0 7548 ...	€ pro Stück
Aestuver™ Enddeckel					
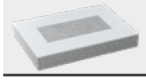	**1 Stück**	E30/I 90, 190 × 110 mm (B × H Außenmaß)	9703061	... 01124 2	**35,61**

	Länge	Beschreibung	Artikel-Nummer	EAN 40 0 7548 ...	€ pro m
Aestuver™ Dichtungsband					
	auf Anfrage	Breite: 40 mm Selbstklebend	9703006	... 02766 3	**4,08**

	Abmessung	Beschreibung	Artikel-Nummer	EAN 40 0 7548 ...	Stück/ Paket	€ pro Paket
Aestuver™ Schrauben						
	4,5 × 55 mm	Für Deckelbefestigung, 250 Stk./Paket	8839961	... 00664 4	250	**37,64**

	Abmessung	Beschreibung	Artikel-Nummer	EAN 40 0 7548 ...	€ pro Stück
Aestuver™ Aufdoppelungsstück mit 4 Schrauben					
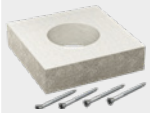	**80 × 80 × 40 mm mit 4 Schrauben**	ø-Öffnung 40 mm	9703012	... 00667 5	**13,37**

	Menge	Beschreibung	Artikel-Nummer	EAN 40 0 7548 ...	Stück/ Karton	€ pro Stück	Karton
Aestuver™ Brandschutzmasse							
	310 ml	Kartusche Farbe: Grau Brandschutzmasse zur Herstellung von Dehn- bzw. Bewegungsfugen der Klassfizierung EI 15 bis EI 180 sowie von Kabelschottungen im Massiv- und Trockenbau (Schottdurchmesser bis 113 mm) der Klassifizierung EI 15 bis EI 120.	8061011	... 01347 5	20	26,91	**538,14**

	Menge	Beschreibung	Artikel-Nummer	EAN 40 0 7548 ...	€ pro Schlauch*	Eimer
Aestuver™ Brandschutzkleber 1300						
	20 Stück à 1 kg	Farbe: Grau Folienschläuche im Eimer Gebrauchsfertiger, selbstaushärtender Spezialkleber auf Wasserglasbasis mit mineralischen Füllstoffen.	8809903	... 01365 9	7,15	**143,01**
	40 Stück à 1 kg		8809904**	... 01366 6	auf Anfrage	

* Abgabe nur eimerweise. ** Mindestbestellmenge 24 Eimer (960 Schläuche).

	Menge	Beschreibung	Artikel-Nummer	EAN 40 0 7548 ...	Format mm	€ pro Stück
Kennzeichnungsaufkleber						
	1 Stück	Für Brandschutz-Kabelkanal „Exklusiv“ und „Standard“ E 30 zur dauerhaften Befestigung am Bauteil.	9703009	... 00684 2	148 × 105	**1,18**

Aestuver™ Kombischott ST

Schottet Elektrokabel und -leitungen sowie Rohre faserfrei brandschutzsicher ab. Eine Veränderung der Belegung ist unproblematisch möglich.

	Abmessung	Beschreibung	Artikel-Nummer	EAN 40 0 7548 ...	Stück/Karton	€ pro Stück	Karton
Aestuver™ Brandschutzstein 200 ST							
	200 × 120 × 60 mm	Farbe: Rot Weiches, flexibles Schaumstoffformteil zur Verschließung von Durchführungen	8041010	... 01343 7	20	26,23	**524,63**

	Abmessung	Beschreibung	Artikel-Nummer	EAN 40 0 7548 ...	Stück/Karton	€ pro Stück	Karton
Aestuver™ Brandschutzstein 200 ST-v							
	200 × 120 × 60 mm	Farbe: Rot Der vakuumierte Aestuver™ Brandschutzstein 200 ST-v verschließt enge Restöffnungen durch Expandierung auf Standardgröße.	8041011	... 01344 4	10	30,03	**300,33**

	Menge	Beschreibung	Artikel-Nummer	EAN 40 0 7548 ...	Stück/Karton	€ pro Stück	Karton
Aestuver™ Brandschutzmasse ST							
	310 ml	Kartusche Farbe: Rot Die Aestuver™ Brandschutzmasse ST verschließt Öffnungen, Spalten, Fugen und Zwickel in Schottsystemen.	8042006	... 01345 1	12	28,18	**338,19**

	Menge	Beschreibung	Artikel-Nummer	EAN 40 0 7548 ...	Format mm	€ pro Stück
Kennzeichnungsschild Aestuver™ Kabelabschottung/Kombiabschottung						
	1 Stück	Kennzeichnungsschild der Kabel-/Kombiabschottung zur dauerhaften Befestigung am Bauteil.	8041009	... 01097 9	148 × 105	**3,21**

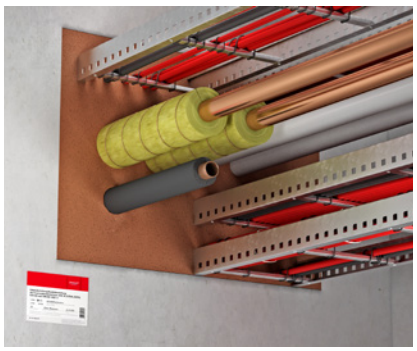

Aestuver™ Kombischott S

Permanente Brandabschottung von Elektrokabeln und -leitungen sowie brennbaren und nichtbrennbaren Rohren. Öffnungen können schnell und flexibel verschlossen werden.

	Menge	Beschreibung	Artikel-Nummer	EAN 40 0 7548 ...	€ pro Karton
Aestuver™ Brandschutzschaum-Set					
	380 ml	Set bestehend aus: · 6 Kartuschen à 380 ml Brandschutzschaum · 12 Stück Mischer · 6 Paar Handschuhe · 1 Stück Schalungsband Zur einfachen und schnellen Brandabschottung von Elektrokabeln und -leitungen sowie Rohren.	8041014	... 01363 5	**338,14**

	Menge	Format mm	Beschreibung	Artikel-Nummer	EAN 40 0 7548 ...	€ pro Stück
Aestuver™ Kennzeichnungsschild Kombischott S						
	1 Stück	148 × 105	Kennzeichnungsschild des Kombischott S zur dauerhaften Befestigung am Bauteil.	8041013	... 01099 3	**3,21**

Aestuver™ Kabelschott Mx

Die Aestuver™ Brandschutzmasse dient als permanente Brandabschottung von Elektrokabeln.

26,91 €/Stück

	Menge	Beschreibung	Artikel-Nummer	EAN 40 0 7548 ...	Stück/ Karton	€ pro Stück	Karton
Aestuver™ Brandschutzmasse							
	310 ml	Kartusche. Farbe: Grau Brandschutzmasse zur Herstellung von Kabelschottungen im Massiv- und Trockenbau (Schottdurchmesser bis 113 mm) der Klassifizierung EI 15 bis EI 120.	8061011	... 01347 5	20	26,91	**538,14**

	Menge	Format mm	Beschreibung	Artikel-Nummer	EAN 40 0 7548 ...	€ pro Stück
Kennzeichnungsschild Aestuver™ Kabelschott Mx						
	1 Stück	148 × 105	Kennzeichnungsschild der Kabel-/ Kombiabschottung zur dauerhaften Befestigung am Bauteil.	8041009	... 01097 9	**3,21**

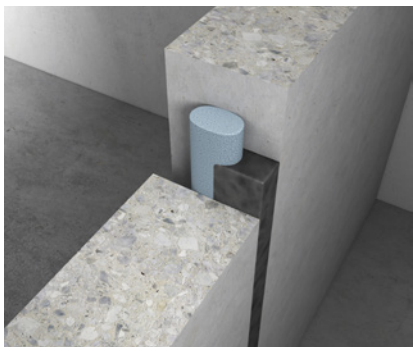

Aestuver™ FPM mastic

Überstreichbare und witterungsbeständige Brandschutzmasse auch für breite Dehn- und Bewegungsfugen.

57,09 €/Stk.

	Menge	Beschreibung	Artikel-Nummer	EAN 40 0 7548 ...	Stück/Karton	€ pro Stück	Karton
Aestuver™ FPM mastic							
	600 ml	Folienschlauch Farbe: Grau/Schwarz Streichbare Brandschutzmasse zur Herstellung von Dehn- und Bewegungsfugen der Klassifizierung EI30 bis EI120 sowie zur Fugenabdichtung im Tunnelbrandschutz.	8849959	... 02105 0	12	57,09	**685,03**

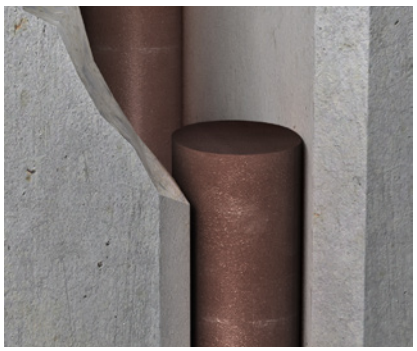

Aestuver™ Dehnfuge B

Zur brandschutztechnischen Ertüchtigung von Fugen in Decken und Wänden im Hochbau.

ab 14,40 €/m

	Durchmesser	Beschreibung	Artikel-Nummer	EAN 40 0 7548 ...	max. Fugenbreite in mm	Stück/Karton	€ pro m	Karton
Aestuver™ Dehnfugenband								
	16 mm	Brandschutzfugendichtung für verschiedene Anwendungen. Farbe: Rot Länge: 1 m pro Stück	8061012	... 01348 2	13	20	14,40	**288,06**
	24 mm		8061013	... 01349 9	21	20	17,58	**351,65**
	30 mm		8061014	... 01350 5	27	20	21,74	**434,78**
	39 mm		8061015	... 01351 2	35	20	30,66	**613,12**
	49 mm		8061016	... 01352 9	45	10	47,53	**475,33**
	60 mm		8061017	... 01353 6	55	8	auf Anfrage	
	70 mm		8061018	... 01354 3	65	6		
	80 mm		8061019	... 01355 0	75	4		

Aestuver™ Dehnfuge M

Wird als brandschutztechnisch wirksame, dauerelastische Abdichtung für Fugen zwischen Massivdecken bzw. Massivwänden eingesetzt.

26,91 €/Stk.

	Menge	Beschreibung	Artikel-Nummer	EAN 40 0 7548 ...	Stück/Karton	€ pro Stück	Karton
Aestuver™ Brandschutzmasse							
	310 ml	Max. Fugenbreite: 40 mm Kartusche Farbe: Grau Brandschutzmasse zur Herstellung starrer Fugen oder Dehn- und Bewegungsfugen mit Brandschutzanforderungen mit Feuerwiderstand 30 bis 180 Minuten.	8061011	... 01347 5	20	26,91	**538,14**

Aestuver™ Band DSB

Faserfreier, hochaufschäumender Dämmschichtbildner auf Graphitbasis (einseitig selbstklebend).

59,74 €/Stück

Breite	Beschreibung	Artikel-Nummer	EAN 40 0 7548 ...	Stück/ Karton	m/ Karton	€ pro m	Stück
10 mm	Rolle Farbe: Graphitgrau/Schwarz Dicke: 1,5 mm Länge je Rolle: 25 m	8062001	... 01082 5	25	625	2,39	**59,74**
20 mm		8062002	... 01083 2	15	375	4,07	**101,82**
30 mm		8062003	... 01084 9	10	250	6,55	**163,63**
40 mm		8062004	... 01085 6	7	175	7,96	**198,96**
50 mm		8062005	... 01086 3	6	150	10,78	**269,62**
bis 300 mm		8062006*	... 01087 0	-		auf Anfrage	

* Mindestabnahme: 100 m

Aestuver™ T-Fugenschnur

Wird zur brandschutztechnischen Ertüchtigung von Dehnfugen im Tunnelbau auch bei extremen klimatischen Bedingungen eingesetzt.

ab 117,98 €/m

Durchmesser	Beschreibung	Artikel-Nummer	EAN 40 0 7548 ...	Fugen-breiten	€ pro m
32 mm	Länge: nach Bedarf Farbe: Rot Dämmschichtbildender Baustoff zum Schutz von EPDM-Dichtungsfugenbändern im Tunnelbau.	8063006	... 01119 8	ca. 20–25 mm	**117,98**
42 mm		8063007	... 01145 7	ca. 27–35 mm	**143,98**
47 mm		8063008	... 01147 1	ca. 35–40 mm	**160,42**

* Mindestabnahme: 100 m.

Aestuver™ T-Fugenband 1330

Keramikfaserfreies Fugenband, gewährleistet bei einem Schmelzpunkt von über 1 330 °C hervorragende thermische Stabilität.

39,89 €/Stück

Abmessung	Beschreibung	Artikel-Nummer	EAN 40 0 7548 ...	Rollen/ Karton	m/ Karton	€ pro m	Stück
30 × 10 mm	Rolle Farbe: Weiß Länge je Rolle: 5 000 mm	8063002	... 01089 4	10	50	7,98	**39,89**

Aestuver® T Brandschutzplatten

Glasfaserbewehrt und aus Leichtbeton, schützt die Betonkonstruktion unterirdischer Verkehrsanlagen vor erhöhter Temperaturbeanspruchung als direkt anbetonierte Brandschutzbekleidung.

ab 91,59 €/m²

Format in mm			Artikel-	EAN	Palettierung			ca. Gewicht	€ pro
Dicke	Länge	Breite	Nummer	40 0 7548 ...	Stück	m²	ca. kg*	pro m² in kg**	m²
20	2600	625	8102002	... 01103 7	56	91,00	1 590	17,0	**91,59**
25	2600	625	8102502	... 01106 8	46	74,75	1 615	21,0	**111,23**
30	2600	625	8103002	... 01107 5	38	61,75	1 590	25,0	**129,40**
35	2600	625	8103502	... 01200 3	32	52,00	1 555	29,0	**146,81**

Weitere Plattendicken, -längen (bis 3 000 mm), -breiten (bis 1 250 mm) und Zuschnitte auf Anfrage. Preise gelten nur bei Bezug von ganzen Paletten ab Werk.
* Die exakten Palettengewichte entnehmen Sie bitte der Auftragsbestätigung. * Bei 7 % Feuchte.

Aestuver® Tx Brandschutzplatten

Zementgebundene, glasfaserbewehrte Leichtbetonplatte als nachträglich montierte Brandschutzbekleidung in unterirdischen Verkehrsanlagen.

ab 128,08 €/m²

Format in mm			Artikel-	EAN	Palettierung			ca. Gewicht	€ pro
Dicke	Länge	Breite	Nummer	40 0 7548 ...	Stück	m²	ca. kg*	pro m² in kg**	m²
20	2600	625	8122001	... 02057 2	56	91,00	1 590	17,0	**128,08**
25	2600	625	8122501	... 01373 4	46	74,75	1 540	20,0	**142,43**
30	2600	625	8123001	... 02133 3	38	61,75	1 590	25,0	**168,64**
35	2600	625	8123501	... 02054 1	32	52,00	1 605	30,0	**185,45**

Weitere Plattendicken, -längen (bis 3 000 mm), -breiten (bis 1 250 mm) und Zuschnitte auf Anfrage. Preise gelten nur bei Bezug von ganzen Paletten ab Werk.
* Die exakten Palettengewichte entnehmen Sie bitte der Auftragsbestätigung. * Bei 7 % Feuchte.

Notizen

Weitere Informationen
Wir bietet umfangreiches Informationsmaterial

- Konstruktionsübersicht
- Produktdatenblätter
- Zulassungen und Prüfzeugnisse
- Online-Ausschreibungscenter

Logistik & Dienstleistungen

Lagerfähigkeit von Zubehörprodukten

Flüssige und pulverförmige Baumaterialien sind einem Alterungsprozess unterworfen. Um zu verhindern, dass zu altes Zubehör in den Verkehr gelangt, ist die Lagerfähigkeit definiert, jeweils ab Herstelldatum.

Produkt	Lagerfähigkeit	Lagerbedingungen
Aestuver™ Brandschutzkleber 1300 (Folienschläuche im Eimer)	12 Monate	Trocken, frostfrei
Aestuver™ Brandschutzmasse (Kartusche oder Folienschlauch)	12 Monate	Trocken, frostfrei
Aestuver™ Brandschutzmasse ST (Kartusche)	12 Monate	Trocken, frostfrei
Aestuver™ Brandschutzschaum (Kartusche)	12 Monate	Trocken, frostfrei
Aestuver™ FPM mastic (Folienschlauch)	24 Monate	Trocken, frostfrei
Aestuver™ Montagemörtel (Eimer)	12 Monate	Trocken, frostfrei
fermacell™ Armierungskleber HD (Eimer)	12 Monate	Trocken, frostfrei und kühl
fermacell™ Feinspachtel (Eimer)	12 Monate	Frostfrei und kühl
fermacell™ Leichtmörtel HD (Sack)	12 Monate	Trocken
fermacell™ Powerpanel Feinspachtel (Eimer)	12 Monate	Frostfrei und kühl

Originalverpackt.

Stapelhöhen von Paletten

Produkt	max. Stapelhöhe im Lager
Aestuver® Brandschutzplatten, T, Tx	4 Paletten

Individuelle Verpackungsmöglichkeiten

Art.-Nr	Service	Beschreibung	Preis in €
79158	Folienverpackung	Zusätzlicher Witterungsschutz für nicht folierte Paletten (maximale Plattenmaße: 3 000 mm × 1 250 mm).	15,00/Palette
79401	Folienhauben (mittel)	Beilegung zusätzlicher Folienhauben als Witterungsschutz für Ihre Bestellung. Für Palettenabmessungen Breite: 1 000–1 500 mm, Länge: 1 900–2 640 mm, Stapelhöhe: > 400 mm.	9,00/Stück
79402	Folienhauben (groß)	Beilegung zusätzlicher Folienhauben als Witterungsschutz für Ihre Bestellung. Für Palettenabmessungen Breite: 1 000–1 500 mm, Länge: 2 640–3 100 mm, Stapelhöhe: > 400 mm.	10,00/Stück

Zahlung

Unsere Preise sind frei Haus ohne Entladung und gelten bei Bestellungen > 5 t an das Lager oder > 10 t die gut befahrbare Baustelle. Als Mindermengenzuschlag für Bestellungen < 5 t (mind. 1 Palette Plattenprodukte) berechnen wir 180,00 €.

Die am Tage der Lieferung geltende gesetzliche Mehrwertsteuer wird hinzugerechnet. Unsere Rechnungen sind innerhalb 30 Tagen nach Rechnungsdatum ohne Abzug zahlbar.

Transportschäden

Transportschäden sind bei der Übernahme der Ware auf dem Lieferschein zu vermerken und anschließend unserem Service-Center zuzusenden.

Es gelten unsere allgemeinen Geschäftsbedingungen in der jeweils gültigen Fassung (aktuell: Stand Oktober 2021), einsehbar unter https://www.aestuver.de/de/downloads

Auftragsbezogene Logistikdienstleistungen

Art.-Nr	Service	Beschreibung	Preis in €
79155	Bestelländerung	Flexibilität dank kurzfristiger Bestelländerungen vor Beladung (Ausnahme: kundenindividuelle Sonderausführungen).	>48 h vor Beladung: 0 € 24-48 h vor Beladung: 49€
	Auftragsstorno	Stornierung Ihres Auftrags auch kurzfristig möglich (Ausnahme: nicht bei kundenindividuellen Sonderausführungen). Berechnung erfolgt nach Aufwand.	mind. 200,00
79806	Retouren	(nur bei Standardmaterial)	20 % des Rechnungswertes zzgl. Transportkosten
79807	Überbreitentransport	LKW Transport inkl. Überbreitengenehmigung für Paletten > 2,45 m Breite	280,00
79210	Kurier- und Expressdienst	Schnelle Nachlieferung fehlenden Zubehörs bis 10 kg, gilt nicht für Profile/Leisten	25,00/Paket
79210	Kurier- und Expressdienst	Schnelle Nachlieferung fehlenden Zubehörs bis 50 kg, gilt nicht für Profile/Leisten	50,00/Paket
79210	Kurier- und Expressdienst	Schnelle Nachlieferung fehlenden Zubehörs bis 100 kg, gilt nicht für Profile/Leisten	90,00/Paket
79208	Kurier- und Expressdienst	Beschreibung: Versand von Profilen und Leisten bis 3 m Länge	50,00/Paket
79060	Baustellenlieferung	Baustellenlieferung zw. 5–10 t.	150,00
79064	Für jede Entladestelle	Belieferung unterschiedlicher Entladestellen pro Entladestelle	60,00 pro Entladestelle
79169	LKW-Wartezeit	LKW-Standzeit an der Entladestelle bis 2 Stunden kostenfrei	60,00 pro Stunde

Passgenaue Baustellenentladung und Logistik

Art.-Nr.	Service	Maximales Palettengewicht in kg	Preis in € pro Tonne	Mindest-abrechnung in €	Preis in € pro ½ h bei zusätzl. Ver-kranung	max. Gewicht in to.
79104	Staplerentladung ebenerdig	1 800	14,00	140,00	65,00	22,5
79057	Kranentladung ebenerdig neben das Fahrzeug	1 800	14,00	140,00	65,00	16,0
79100	Kranentladung 10 m Kran	700	25,00	250,00	75,00	16,0
79101	Kranentladung 18 m Kran	700	37,00	370,00	103,00	16,0
79102	Kranentladung 27 m Kran	700	57,00	570,00	130,00	16,0
–	Gestellung Mitläufer	–	auf Anfrage	–	–	

Abpackung für Baustellenentladung

- Aestuver® Artikel: 90 € pro Palette

Kranentladung

Kranentladung an der Baustelle bieten wir bei der Bestellung von kompletten LKWs an. Die Entladehöhe gilt nur bei gut befahrbarer Baustelle und einer Entfernung zum Gebäude von max. 3 Metern.

Die Gestellungszeit beträgt bis zu 5 Arbeitstage. Als Leistungsbasis gilt 15 Minuten/Tonne. Bei Überschreiten der Zeit rechnen wir separat nach tatsächlichem Aufwand ab. Für Details kontaktieren Sie bitte das Service-Center.

Logistikkombination

Eine kombinierte Anlieferung der Aestuver® Produkte mit Produkten von fermacell® und Hardie® ist möglich. Für Ihre individuelle Lösung wenden Sie sich bitte an das Service-Center.

Paletten-Mehrwegsystem

Art.-Nr	Service	Beschreibung	Preis in €
79160	Kantholzpalette	Platten-Großformate liefern wir Ihnen bei Bedarf gerne auf einer passgenauen Kantholzpalette	100,00/Palette
79605	fermacell Palette	Sicherung wertvoller Rohstoffe dank Paletten-Mehrwegsystem	35,00/Palette
79605	Rückerstattung fermacell Palette	Sicherung wertvoller Rohstoffe dank Paletten-Mehrwegsystem	33,00/Palette
79607	Europalette (EPAL)	Sicherung wertvoller Rohstoffe dank Paletten-Mehrwegsystem	20,00/Palette
79607	Rückerstattung Europalette	Sicherung wertvoller Rohstoffe dank Paletten-Mehrwegsystem	18,00/Palette
79162	Leerfracht	Bei einer fehlgeschlagenen Leerpalettenabholung (z. B. avisierte Paletten können nicht geladen werden) wird eine Gebühr erhoben	150,00/Auftrag
79163	Ladehilfe	Individuelle Unterstützung bei Logistikequipment für die Palettenrückholung (Stapler)	100,00/Ladehilfe
79610	Entsorgung	Fremd- und Bruchpaletten entsorgen wir fachgerecht für Sie	5,00/Stück
79611	Mengenabweichung	Ab 10 Paletten weniger als angemeldet, erheben wir eine Gebühr	80,00/Fall

Rückführung von Leerpaletten
Um Sie im Rahmen der Rückführung bestmöglich zu unterstützen, bieten wir Ihnen eine einfache und komfortable Lösung für die Rückführung einwandfreier fermacell und Euro-Leerpaletten an:

- Mindestmegen für Abholaufträge: 20 Stück
- Es werden ausschließlich gekennzeichnete fermacell® Paletten und Europaletten (EPAL) abgeholt und gut geschrieben
- Die Abholung erfolgt innerhalb von ca. 10 Werktagen
- Anmeldung der Abholung online unter: https://rotom.avalanche-online.com Zugangsdaten erhalten Sie unter paletten@jameshardie.com
- Ausschließlich Leerpaletten, in einem einwandfreien Zustand, werden gutgeschrieben

Palettenkonto
Zur Verwaltung der Palettenbestände wird für jeden Kunden ein Palettenkonto geführt. Bitte beachten Sie folgende Informationen bezüglich des Kontos:

- Übersteigen die Palettenrücklieferungen einer Niederlassung die der Palettenauslieferungen, so werden die überschüssigen Paletten nicht gutgeschrieben.
- Die Abrechnung des Palettenkontos erfolgt zum 31.12. des jeweiligen Kalenderjahres.
- Nach Abrechnung muss das Palettenkonto innerhalb von zwei Monaten ausgeglichen werden.

Gerne lässt Ihnen das Service-Center weitere Informationen zukommen.

Kontaktdaten:
James Hardie Europe GmbH
Bennigsen Platz 1
40474 Düsseldorf

Für Rückfragen zu Abholaufträgen, zur Gutschriftsabwicklung oder Kontenklärung wenden Sie sich bitte an das Palettenmanagement:
Telefon +49 211 54236-200
E-Mail: paletten@jameshardie.com

- Rückgabe von Paletten in unseren Werken ist nicht möglich

Informationen
Leerpaletten mit den folgenden Mängeln werden nicht gutgeschrieben und werden als Bruchpalette deklariert:

- Bruch eines Querbrettes oder Klotzes
- Starke, nicht zu entfernende Verunreinigungen (z. B. Teer, Beton etc.)
- Schäden an mehr als 3 Bauteilen
- Nicht ausreichende Tragfähigkeit (morsches, faules Holz)
- Angesägte Paletten

Intakte Palette

Bruch eines Querbrettes

Schäden an mehr als 3 Bauteilen

Nicht ausreichende Tragfähigkeit

Verkaufsgebiete baulicher Brandschutz

	Name	Telefon	E-Mail
Verkaufsleitung	Michael v. Esden	0171 5506408	michael.von.esden@jameshardie.com
Service-Center		0211 54236-301	auftraege@jameshardie.com
Verkaufsgebiet Ost			
01000 bis 19999	Lutz Zebrowski	0172 3263499	lutz.zebrowski@jameshardie.com
23920 bis 23999			
29410 bis 29420			
37300 bis 37399			
38480 bis 38490			
38820 bis 38899			
39000 bis 39999			
96500 bis 96599			
98000 bis 99999			
Verkaufsgebiet Nord			
20000 bis 23919	Michael Schürmann	0151 14800223	michael.schuermann@jameshardie.com
24000 bis 29409			
29421 bis 29999			
30000 bis 35999			
36000 bis 36999			
37000 bis 37299			
37400 bis 38479			
38491 bis 38819			
38900 bis 38999			
40000 bis 52999			
53000 bis 54999			
56000 bis 59999			
Verkaufsgebiet Süd			
55000 bis 55999	Andreas Bissinger	0170 7678502	andreas.bissinger@jameshardie.com
60000 bis 63999			
64000 bis 69999			
70000 bis 79999			
80000 bis 89999			
90000 bis 96499			
97000 bis 97999			
Key Account Manager OEM	Wolfgang Spitza	+49 151 10913257	wolfgang.spitza@jameshardie.com
Key Account Manager OEM International	Yannick Hoedt	+49 151 52049344	yannick.hoedt@jameshardie.com
Projektmanager Tunnelbrandschutz	Yury Khartanovich	+49 160 92320398	yury.khartanovich@jameshardie.com

Den neuesten Stand dieser Broschüre finden Sie digital auf unserer Webseite. Technische Änderungen vorbehalten.
Stand 01/2023

Es gilt die jeweils aktuelle Auflage. Sollten Sie Informationen in dieser Unterlage vermissen, wenden Sie sich bitte an unsere Kundeninformation!

© 2023 James Hardie Europe GmbH.
™ und ® bezeichnen registrierte und eingetragene Marken der James Hardie Technology Limited und James Hardie Europe GmbH.

James Hardie Europe GmbH
Bennigsen-Platz 1
40474 Düsseldorf
www.aestuver.de

Technische Kundeninformation (freecall)
Telefon 0800-3864001
E-Mail kontakt@jameshardie.com

Service-Center (Auftragsmanagement)
Telefon +49 211 54236-200
E-Mail auftraege@jameshardie.com

aes-420-00016/11.22/m